„Trzy rzeczy zostały z raju: gwiazdy, kwiaty (maki) i oczy dziecka”

Dante

DLACZEGO „MAKOWO”…?

Nazwa Fundacji powstała od imion założycielek; Magda, Anita, Kasia i została założona w kwietniu 2016r. Nasza praca oraz doświadczenie zawodowe w pomocy społecznej skłoniło nas do założenia fundacji. Nie prześwieca nam cel przynoszący zyski finansowe. Bo nie o to chodzi. Nie wszystko przelicza się na pieniądze. Każdy gest nawet najdrobniejszy… zmienia świat… czyjś świat… świat dziecka.

CO ROBIMY…?

Jednym z głównych celów naszej Fundacji jest poprawa dotychczasowych warunków mieszkaniowych i bytowych dzieci, a zwłaszcza dzieci niepełnosprawnych, które znajdują się w trudnej sytuacji. Marzymy o stworzeniu im własnego kącika do zabawy, nauki, snu… Wiemy, że życie w godnych warunkach daje dzieciom większe szanse i możliwości. Ponadto niesiemy pomoc materialną i niematerialną osobom w trudnej sytuacji życiowej, w szczególności: chorym, niepełnosprawnym i niedostosowanym społecznie, bezrobotnym, osobom 50+, bezdomnym, ubogim, samotnym oraz osobom ze środowisk zagrożonych wykluczeniem społecznym oraz osobom starszym, w tym pozbawionym opieki. Przeciwdziałamy wykluczeniu społecznemu.

JAK SIĘ ZACZĘŁO...
SKLEP CHARYTATYWNY
Świecie ul. Wojska Polskiego 141

UROCZYSTE OTWARCIE
1 LIPCA 2016

KTO JEST SIŁĄ NAPĘDOWĄ SKLEPU...? WOLONTARIUSZE !!!

"Najbardziej niezmiennym i ważnym pytaniem życia jest: Co robisz dla innych?"
- Martin Luther King Jr.

CO NAS WYRÓŻNIA…?

Ważnym elementem w działalności naszej organizacji jest promocja i budowanie pozytywnego wizerunku wolontariatu długoterminowego. Chcemy aby wzrosło społeczne uznanie dla tego rodzaju działań.

Fundacja zrzesza obecnie 20 stałych wolontariuszy.

- Promocja i prowadzenie sklepu charytatywnego- 13 wolontariuszy
- Pomoc przy remontach pokoi - 4 wolontariuszy
- Pomoc w opiece nad osobą starszą i niepełnosprawną – 3 wolontariuszy

W JAKI SPOSÓB POMOGAMY…?

REMONTY

AMELIA

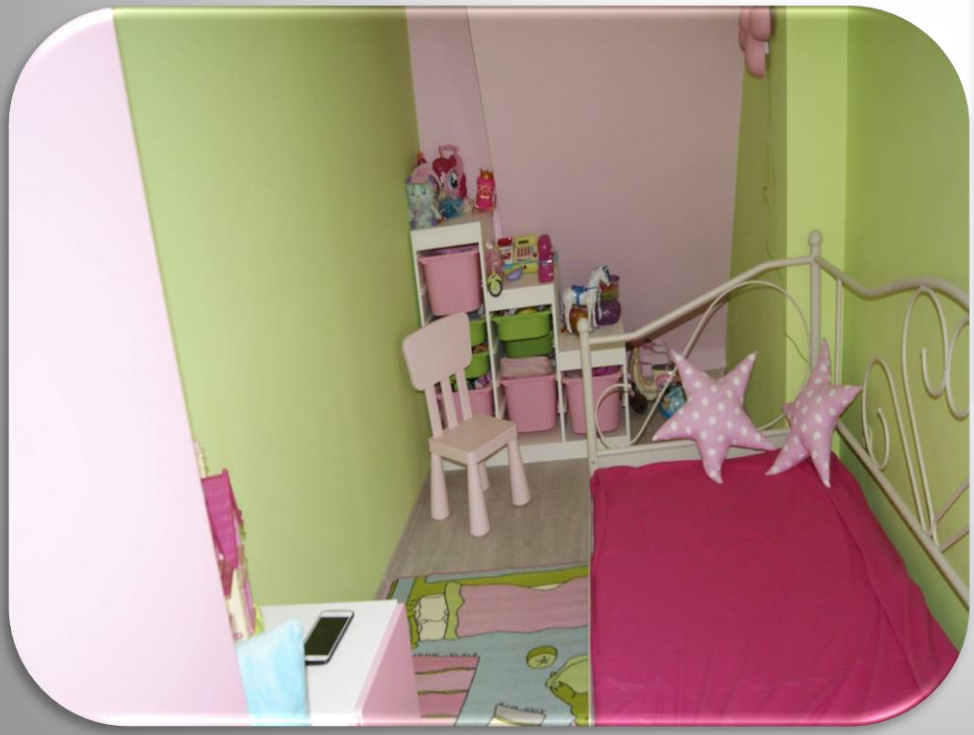

JESSICA

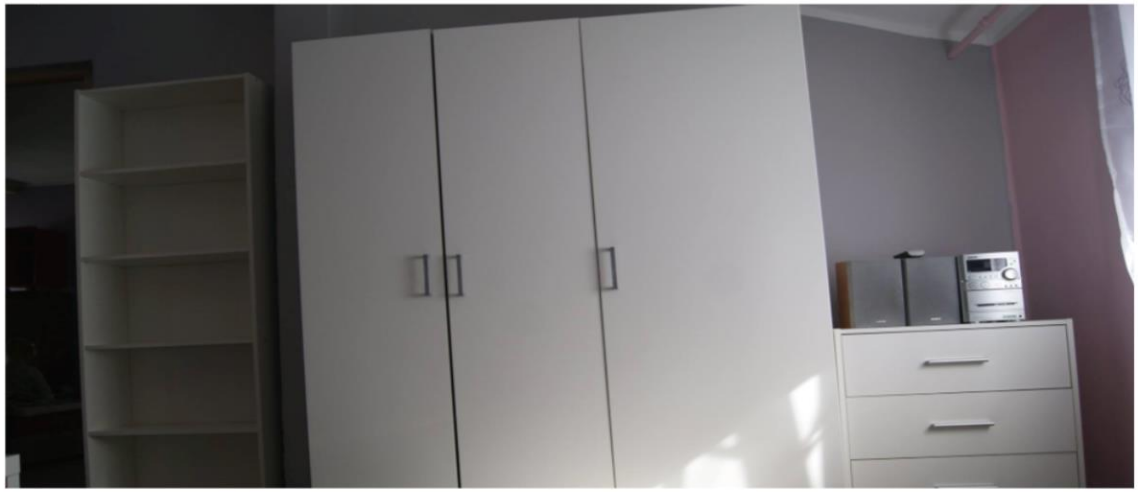

ZMIENIAMY SIĘ DLA WAS...!!!

1.07.2017 – zmiana lokalizacji

SKLEPU CHARYTATYWNEGO

Można nas znaleźć pod nowym adresem

Świecie, ul.Mickiewicza 27

CZY POMAGAJĄC MOŻNA SIĘ BAWIĆ…? MOŻNA!!!

WARSZTATY MODOWE Z PROFESJONALNĄ STYLISTKĄ PAULĄ

KONCERT CHARYTATYWNY -
zbiórka środków na zakup wózka inwalidzkiego dla Wiesia

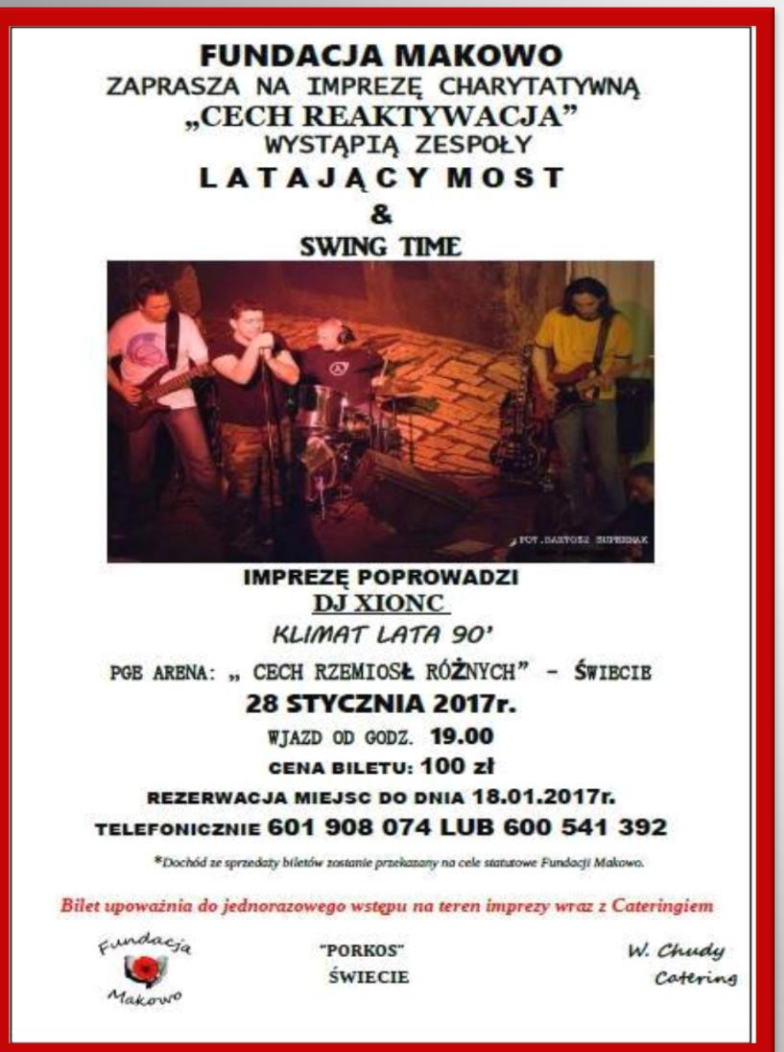

FUNDACJA MAKOWO
ZAPRASZA NA IMPREZĘ CHARYTATYWNĄ
„CECH REAKTYWACJA"
WYSTĄPIĄ ZESPOŁY
LATAJĄCY MOST
&
SWING TIME

IMPREZĘ POPROWADZI
DJ XIONC
KLIMAT LATA 90'

PGE ARENA: „ CECH RZEMIOSŁ RÓŻNYCH" - ŚWIECIE
28 STYCZNIA 2017r.
WJAZD OD GODZ. **19.00**
CENA BILETU: 100 zł
REZERWACJA MIEJSC DO DNIA 18.01.2017r.
TELEFONICZNIE 601 908 074 LUB 600 541 392

**Dochód ze sprzedaży biletów zostanie przekazany na cele statutowe Fundacji Makowo.*

Bilet upoważnia do jednorazowego wstępu na teren imprezy wraz z Cateringiem

Fundacja Makowo

"PORKOS"
ŚWIECIE

W. Chudy
Catering

CZY WARTO SIĘ ROZWIJAĆ...? WARTO-STAWIAMY NA EKONOMIĘ SPOŁECZNĄ!!!

SZKOLENIA W RAMACH ROZWOJU PODMIOTU SEKTORA EKONOMII SPOŁECZNEJ ORGANIOWANEGO PRZEZ OWES TŁOK TORUŃ

TARGI DOBRYCH PRAKTYK EKONOMII SPOŁECZNEJ

25 czerwca 2017 roku w ramach Jarmarku Ekologicznego w Wąbrzeźnie prezentowaliśmy swoje produkty i usługi.

Międzynarodowe Forum Ekonomii Społecznej Toruń 2017

Targi Dobrych Praktyk Ekonomii Społecznej dla Jednostek Samorządu Terytorialnego oraz Podmiotów Ekonomii Społecznej-Toruń 2017

Pozytywne zmiany…!!!

Przyszedł taki moment w życiu naszej Fundacji, kiedy postanowiłyśmy, aby cele społeczne i ekonomiczne mogły iść razem w parze ☺

17 PAŹDZIERNIKA 2017 ROKU PODPISANIE UMOWY

ZE STOWARZYSZENIEM OWES TŁOK W TORUNIU

O WSPARCIE FINANOSWE NA UTWORZENIE

PRZEDSIĘBIORSTWA SPOŁECZNEGO

OD CZEGO ZACZELIŚMY…?

REMONT, ZAKUPY, PROJEKTOWANIE, URZĄDZANIE…☺☺☺

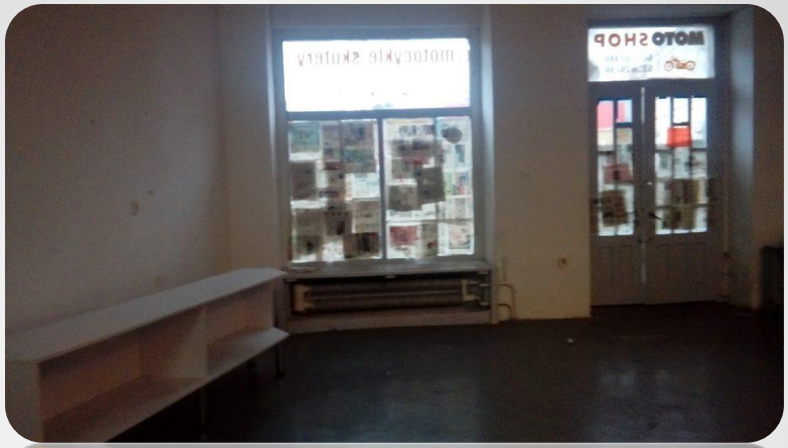

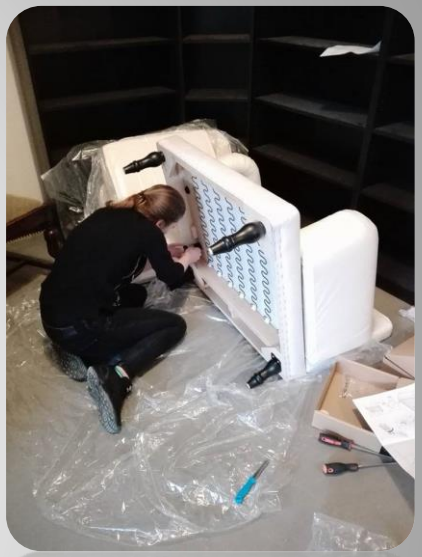

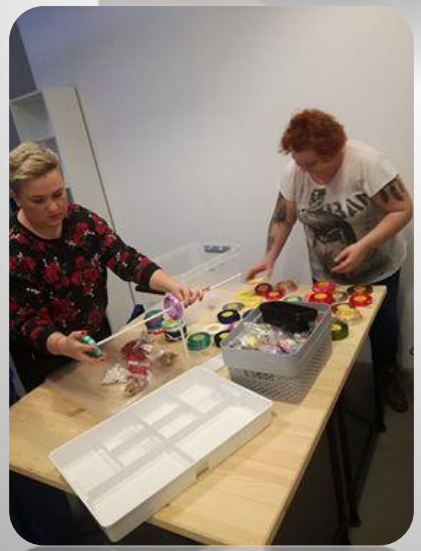

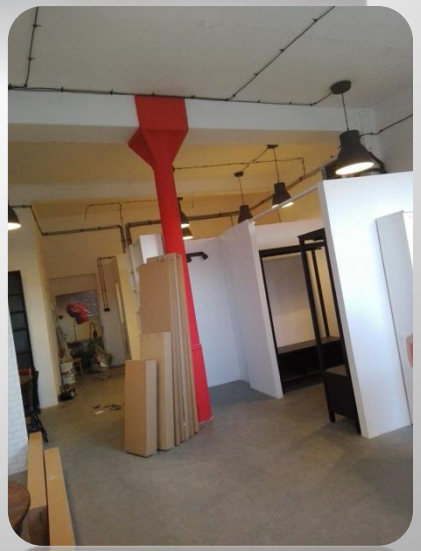

POZYTYWNYCH ZMIAN C.D…!!!

W ramach EKONOMII SPOŁECZNEJ pozyskałyśmy środki finansowe na utworzenie Pracowni Artystycznej, zatrudniamy 3 osoby , prowadzimy sklep charytatywny i nadal

POMAGAMY…!!!

Tygisie- mój Handmade
HOME MADE

DZIĘKUJEMY ZA UWAGĘ !!!

ZAPRASZAMY NA ZAKUPY DO NASZEGO SKLEPU

UL.MICKIEWICZA 27 W ŚWIECIU

STUDIO 27

Fundacja Makowo

„ Posiadanie wielkiego serca nie ma nic wspólnego z zawartością twojego konta bankowego. Każdy ma coś, co może dać innym”

Barbara Bush